



PEMERINTAH KABUPATEN BULELENG
SEKRETARIAT DAERAH

Jl. Jalan Pahlawan No. 1 Singaraja Telepon (0362) 21985

www.setda.bulelengkab.go.id

[email:setda@bulelengkab.go.id](mailto:setda@bulelengkab.go.id)

Singaraja, 30 Agustus 2022

Nomor : 005/ 2163 /BPBJ/VIII/2022

Lampiran : 1 (satu) Gabung

Perihal : Undangan

K e p a d a :

Yth. Daftar undangan terlampir
di-

Tempat

Dalam upaya peningkatan penggunaan produk dalam negeri dan produk Usaha Mikro melalui belanja pengadaan barang/jasa melalui Katalog Daerah, dengan ini dimohon kehadirannya pada :

Hari/Tanggal : Rabu, 7 September 2022

Waktu : Pk. 09.00 Wita

Tempat : Ruang Rapat Unit IV Sekretariat Daerah Kabupaten Buleleng

Agenda : Pembahasan telaahan katalog lokal etalase :

1. Sewa Kendaraan
2. Alat Peraga Pendidikan

Telaahan awal terlampir

Demikian atas kehadirannya disampaikan terima kasih.



Tembusan :

1. Yth. Pejabat Bupati Buleleng, sebagai laporan;
2. Yth. Asisten Perekonomian dan Pembangunan Sekretariat Daerah Kabupaten Buleleng;
3. Yth. Kepala Bagian Umum Sekretariat Daerah Kab. Buleleng, untuk fasilitasi ruang rapat;
4. Arsip.

Lampiran I Surat Sekretaris Daerah
Nomor : 005/ 2163/BPBJ/VIII/2022
Tanggal : 30 Agustus 2022

DAFTAR UNDANGAN

1. Inspektur Kabupaten Buleleng;
2. Kepala Dinas Perdagangan Perindustrian dan Koperasi Usaha Kecil dan Menengah Kabupaten Buleleng;
3. Kepala Dinas Perhubungan Kabupaten Buleleng;
4. Kepala Dinas Pendidikan Pemuda dan Olah Raga Kabupaten Buleleng;
5. Para Jabfung PBJ Setda Kabupaten Buleleng.

KATALOG LOKAL SEWA KENDARAAN

I. LATAR BELAKANG

Sarana kendaraan diperlukan dalam rangka untuk menunjang kelancaran tugas-tugas kedinasan, meningkatkan fungsi pelayanan kepada masyarakat, meningkatkan kualitas hasil kerja, dan untuk menunjang pelaksanaan program-program Pemerintah Daerah. Dalam hal belum tersedianya kendaraan, diupayakan melalui sewa kendaraan untuk tetap terlaksananya kegiatan/pelayanan dan juga sebagai upaya langkah-langkah efektivitas penggunaan anggaran, sehingga fungsinya sebagai pengganti atas pengadaan kendaraan melalui pembelian, dengan tetap menjadi bagian dari rencana kebutuhan yang mengacu pada standar barang dan standar kebutuhan untuk penyediaan pengadaan kendaraan pejabat/ operasional kantor dan sesuai dengan ketentuan peraturan perundang-undangan yang berlaku.

Berdasarkan Peraturan Pemerintah Nomor 55 Tahun 2012 tentang Kendaraan, disebutkan Kendaraan Bermotor berdasarkan Jenis dikelompokkan ke dalam :

- a. Sepeda Motor;
- b. Mobil Penumpang;
- c. Mobil Bus;
- d. Mobil Barang;
- e. Kendaraan Khusus; dan

Untuk mendukung penyediaan kendaraan untuk keperluan dinas yang memadai, cepat dan efisien, maka dipandang perlu untuk menetapkan Keputusan Bupati tentang Penetapan Penelaahan Produk Katalog Elektronik Lokal Kabupaten Buleleng Etalase Produk **SEWA KENDARAAN**.

Selanjutnya, ketetapan ini menjadi referensi untuk proses pengumuman, pendaftaran dan pencantuman produk Sewa Kendaraan bagi Pelaku Usaha untuk mendaftarkan produknya ke dalam Katalog Elektronik

II. HIRARKI

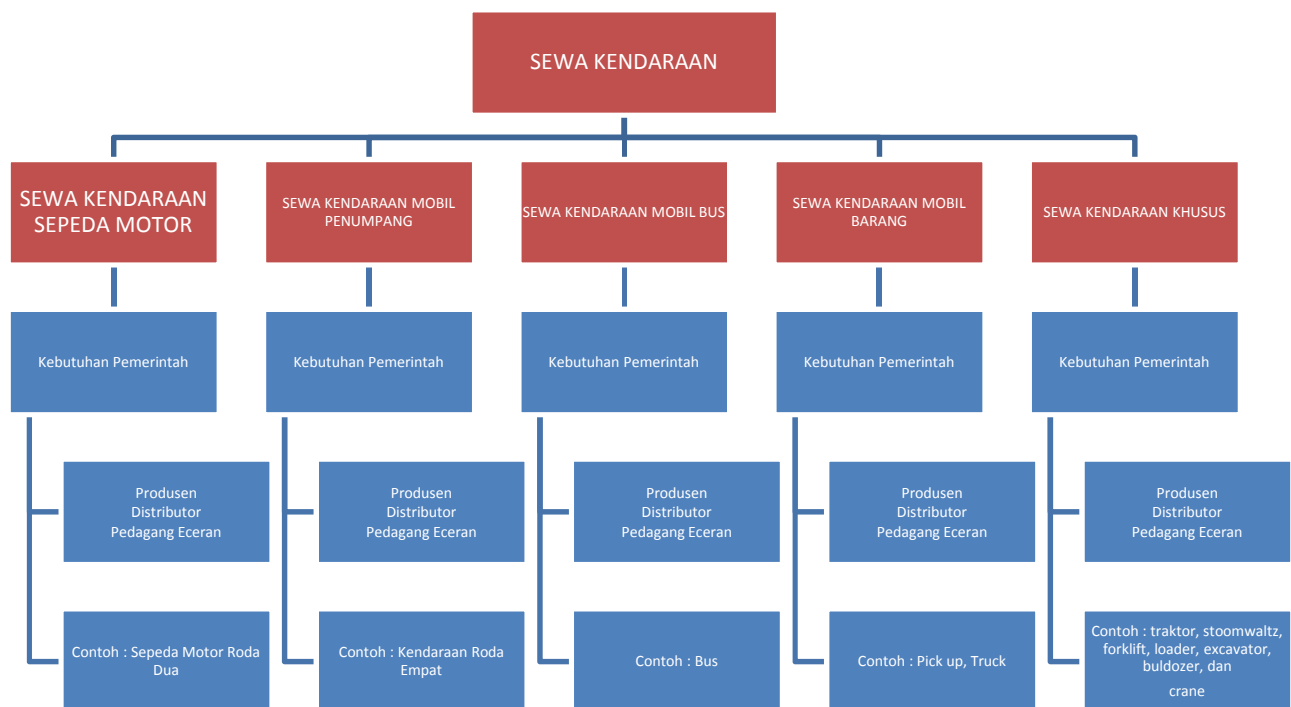

III. IZIN USAHA

1. SEWA KENDARAAN SEPEDA MOTOR

- a. KBLI 77311 AKTIVITAS PENYEWAAN DAN SEWA GUNA USAHA TANPA HAK OPSI ALAT TRANSPORTASI DARAT BUKAN KENDARAAN BERMOTOR RODA EMPAT ATAU LEBIH

2. SEWA KENDARAAN MOBIL PENUMPANG

- a. KBLI H52219 JASA PENUNJANG ANGKUTAN LAINNYA
- b. KBLI N771 JASA PERSEWAAN DAN SEWA GUNA USAHA TANPA HAK OPSI MOBIL, BUS, TRUK DAN SEJENISNYA
- c. KBLI N7710 JASA PERSEWAAN DAN SEWA GUNA USAHA TANPA HAK OPSI MOBIL, BUS, TRUK DAN SEJENISNYA
- d. KBLI N77100 JASA PERSEWAAN DAN SEWA GUNA USAHA TANPA HAK OPSI MOBIL, BUS, TRUK DAN SEJENISNYA

3. SEWA KENDARAAN MOBIL BUS

- a. KBLI H492 ANGKUTAN BUS
- b. KBLI H52219 JASA PENUNJANG ANGKUTAN LAINNYA
- c. KBLI N771 JASA PERSEWAAN DAN SEWA GUNA USAHA TANPA HAK OPSI MOBIL, BUS, TRUK DAN SEJENISNYA
- d. KBLI N7710 JASA PERSEWAAN DAN SEWA GUNA USAHA TANPA HAK OPSI MOBIL, BUS, TRUK DAN SEJENISNYA
- e. KBLI N77100 JASA PERSEWAAN DAN SEWA GUNA USAHA TANPA HAK OPSI MOBIL, BUS, TRUK DAN SEJENISNYA

4. SEWA KENDARAAN MOBIL BARANG

- a. KBLI H492 ANGKUTAN BUS
- b. KBLI H52219 JASA PENUNJANG ANGKUTAN LAINNYA
- c. KBLI N771 JASA PERSEWAAN DAN SEWA GUNA USAHA TANPA HAK OPSI MOBIL, BUS, TRUK DAN SEJENISNYA

- d. KBLI N7710 JASA PERSEWAAN DAN SEWA GUNA USAHA TANPA HAK OPSI MOBIL, BUS, TRUK DAN SEJENISNYA
- e. KBLI N77100 JASA PERSEWAAN DAN SEWA GUNA USAHA TANPA HAK OPSI MOBIL, BUS, TRUK DAN SEJENISNYA

IV. ATRIBUT

1. SEWA KENDARAAN SEPEDA MOTOR, MOBIL PENUMPANG, MOBIL BUS, dan MOBIL BARANG

| No. | Atribut | Status Kewajiban Pengisian | Keterangan |
|-----|-----------------------|----------------------------|--|
| 1 | Nama Produk | Wajib Diisi | Berisi keterangan nama maupun tipe produk yang ditawarkan |
| 2 | Merek | Wajib Diisi | 1. Apabila memiliki merek yang sudah terdaftar, maka wajib diisi dengan nama merek tersebut. 2. Apabila tidak memiliki merek yang sudah terdaftar, maka diisi dengan "tanpa merek". |
| 3 | Nomor Produk Penyedia | Wajib Diisi | Berisi Informasi nomor produk yang dimiliki oleh penyedia terhadap produk yang ditawarkan |
| 4 | Unit Pengukuran | Wajib Diisi | Berisi informasi terkait satuan yang mencerminkan harga produk, misal: unit, rit, hari, bulan, tahun. |
| 5 | Jenis Produk | Wajib Diisi | Berisi informasi Lokal atau Impor berdasarkan tempat produksi produk. |
| 6 | Kode KBKI | Wajib Diisi | Berisi informasi Jenis kategori produk yang didasarkan pada jenis produk yang tercantum pada data KBKI yang dimiliki BPS |

| | | | |
|----|----------------------------|-------------------|---|
| 7 | Nilai TKDN (%) | Tidak Wajib Diisi | Akan terisi otomatis apabila Pelaku Usaha menginput nomor sertifikat TKDN. |
| 8 | Nilai BMP (%) | Tidak Wajib Diisi | Akan terisi otomatis apabila Pelaku Usaha menginput nomor sertifikat TKDN. |
| 9 | Nilai TKDN + Nilai BMP (%) | Tidak Wajib Diisi | Akan terisi otomatis apabila Pelaku Usaha menginput nomor sertifikat TKDN. |
| 10 | Berlaku sampai | Wajib Diisi | Berisi informasi Masa berlaku produk tayang pada Katalog Elektronik. (Produk secara otomatis akan turun tayang mengikuti batas masa berlaku yang diinput). |
| 11 | Merk Kendaraan | Wajib Diisi | Berisi informasi Merk Kendaraan |
| 12 | Type | Wajib Diisi | Berisi informasi Type Kendaraan |
| 13 | Transmisi Kendaraan | Wajib Diisi | Berisi informasi Transmisi Kendaraan |
| 14 | Warna Kendaraan | Wajib Diisi | Berisi informasi Warna Kendaraan |
| 15 | Kapasitas Seat | Wajib Diisi | Berisi informasi Kapasitas Seat Kendaraan |
| 16 | Tahun Produksi Kendaraan | Wajib Diisi | Berisi informasi Tahun Produksi Kendaraan |
| 17 | STNKB masih berlaku | Wajib Diisi | Berisi informasi STNKB masih berlaku |
| 18 | Bukti Lulus Uji | Wajib Diisi | Berisi informasi Bukti Lulus Uji masih berlaku yang menyatakan kendaraan sudah laik jalan |
| 19 | Plat Nomor Kendaraan | Wajib Diisi | Berisi informasi Plat Nomor Kendaraan |
| 20 | Driver | Wajib Diisi | Berisi informasi Driver Kendaraan. Ada atau Tidak |

| | | | |
|----|--------------------|-------------------|---|
| | | | Ada |
| 21 | Asuransi | Wajib Diisi | Berisi informasi Jenis Asuransi terhadap sewa kendaraan |
| 22 | Komponen Harga | Wajib Diisi | Berisi informasi komponen penyusun biaya dari harga produk, dengan komponen minimal terdiri dari: <ul style="list-style-type: none"> a. Biaya produksi (apabila ada); b. Biaya pengemasan (apabila ada); c. Biaya pengiriman; d. <i>Overhead</i> dan keuntungan; dan e. Biaya pajak yang berlaku sesuai dengan ketentuan peraturan perundang-undangan. |
| 23 | Keterangan Lainnya | Tidak Wajib Diisi | Berisi informasi lain yang disampaikan secara singkat tentang produk yang ditawarkan. |

Referensi Penyusunan atribut/spesifikasi :

1. Sewa Kendaraan yang sudah tayang di e katalog LKPP

The screenshot shows a web browser window with the URL e-katalog.lkpp.go.id/katalog/produk/detail/2452487?lang=id&type=regency. The page header includes the 'e-catalogue' logo and navigation links like 'Beranda', 'Pengumuman', 'Berita', 'Informasi', 'Unduh', 'Tanya Jawab', and 'Hubungi Kami'. The main content area features a product listing for 'DAMRI TRAYEK GORONTALO - PANGEA'. On the left is a photograph of a white bus with 'DAMRI' and '5037' on its front. To the right of the image, the product name is displayed, followed by the ID '4911201999-SAU-000324497'. Below the ID are three red buttons: 'Perum DAMRI Cabang Gorontalo', 'Katalog Lokal', and 'Sewa Kendaraan Provinsi Gorontalo'. At the bottom of the listing, there is a dropdown menu labeled 'Pilih Lokasi untuk melihat Harga' with 'Pilih' as the selected option.

e-katalog.kpp.go.id/katalog/produk/detail/1452487?lang=id&type=regency

Etalase Produk

Cari

Login

Beranda Pengumuman Berita Informasi Unduh Tanya Jawab Hubungi Kami

| | |
|----------------------------|---------------------------|
| Nama Produk | Trayek Gorontalo - Pangea |
| Masa Berlaku Produk | 2022-12-31 |
| Merek | DAMRI |
| No. Produk Penyedia | DM 7557 A |
| Unit Pengukuran | rlt |
| Jenis Produk | PDN |
| Kode KBKI | 4011201999 |
| Nilai TKDN(%) | Tidak Ada |
| Kapasitas Seat | 24 Seat |

e-katalog.kpp.go.id/katalog/produk/detail/1452487?lang=id&type=regency

Etalase Produk

Cari

Login

Beranda Pengumuman Berita Informasi Unduh Tanya Jawab Hubungi Kami

| | |
|---------------------------------|------------|
| No. Produk Penyedia | DM 7557 A |
| Unit Pengukuran | rlt |
| Jenis Produk | PDN |
| Kode KBKI | 4011201999 |
| Nilai TKDN(%) | Tidak Ada |
| Kapasitas Seat | 24 Seat |
| KIR yang masih berlaku | 15-06-2021 |
| STNKB yang masih berlaku | 09-12-2021 |
| Keterangan Lainnya | Bus Medium |

e-katalog.kpp.go.id/katalog/produk/detail/3433414?lang=id&type=regency

Etalase Produk

Cari

Login

Beranda Pengumuman Berita Informasi Unduh Tanya Jawab Hubungi Kami

Home > Sewa Mobil Penumpang > Sewa Toyota INNOVA Reborn Tahun 2021



SEWA TOYOTA INNOVA REBORN TAHUN 2021

4011207001-SKU-012125118

CV AURA

Katalog Lokal

Sewa Kendaraan Kabupaten Banyuwangi

Stok Produk 365

Pilih Lokasi untuk melihat Harga

Pilih

e-katalog.kpp.go.id/katalog/produk/detail/3433414?lang=id&type=regency

Etalase Produk

Cari

Login

Beranda Pengumuman Berita Informasi Unduh Tanya Jawab Hubungi Kami

Spesifikasi Lampiran Diskusi Produk

| | |
|----------------------------|--------------------------------------|
| Nama Produk | Sewa Toyota INNOVA Reborn Tahun 2021 |
| Masa Berlaku Produk | 2022-12-31 |
| Merek | Tanpa Merek |
| No. Produk Penyedia | A0003 |
| Unit Pengukuran | Hari |
| Jenis Produk | PDN |
| Kode KBKI | 4011201901 |
| Nilai TKDN(%) | Tidak Ada |
| Merek Kendaraan | Toyota |

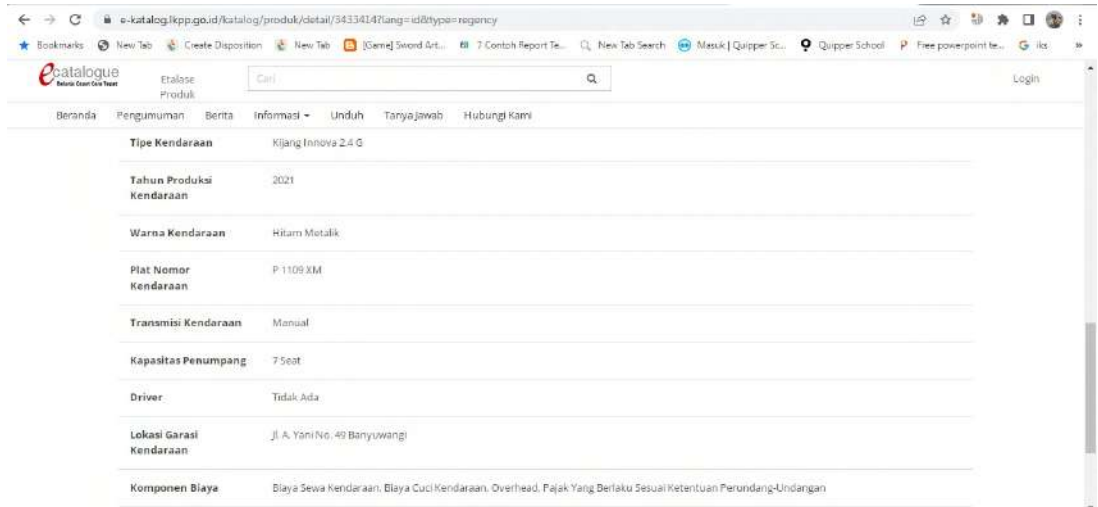
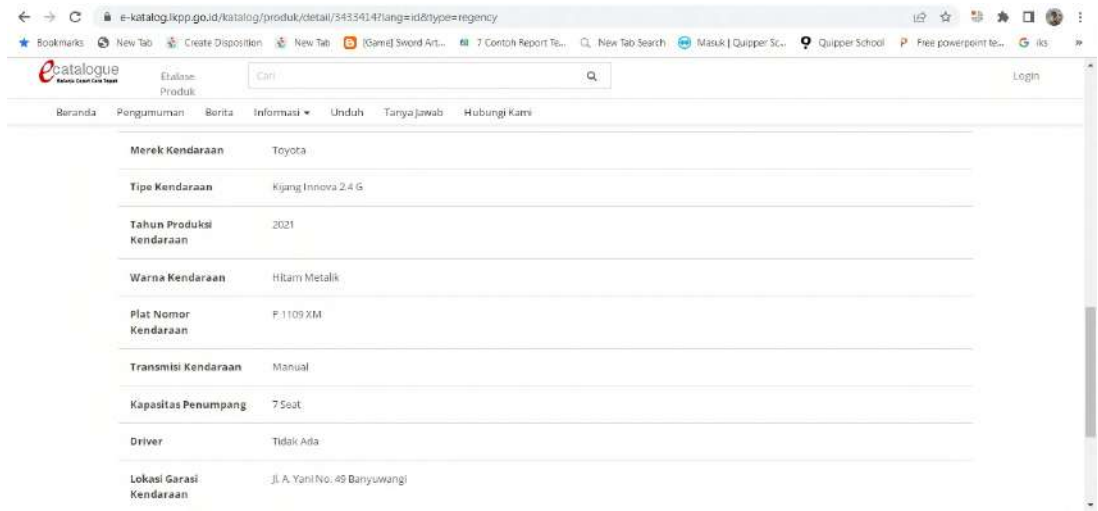

2. Website Dinas Perhubungan



KATALOG LOKAL ALAT PERAGA PENDIDIKAN

I. LATAR BELAKANG

Alat peraga pendidikan merupakan segala sesuatu yang dapat digunakan untuk dapat merangsang pikiran, perasaan, perhatian, ketrampilan dan kemauan siswa. Sehingga dapat mendorong terjadinya proses belajar pada siswa.

Kebutuhan Alat Peraga Pendidikan Pemerintah Kabupaten Buleleng cukup banyak pada setiap tahunnya yang sumber anggarannya dari Dana Alokasi Khusus (DAK) atau murni Anggaran Pendapatan Belanja Daerah (APBD) Kabupaten Buleleng. Alat Peraga Pendidikan dimaksud diperuntukkan untuk Pendidikan Anak Usia Dini (PAUD), Sekolah Dasar (SD), dan Sekolah Menengah Pertama (SMP) baik Alat Peraga Pendidikan untuk di dalam ruangan maupun di luar ruangan.

Untuk mendukung penyediaan kendaraan untuk keperluan dinas yang memadai, cepat dan efisien, maka dipandang perlu untuk menetapkan Keputusan Bupati tentang Penetapan Penelaahan Produk Katalog Elektronik Lokal Kabupaten Buleleng Etalase Produk **SEWA KENDARAAN**.

Selanjutnya, ketetapan ini menjadi referensi untuk proses pengumuman, pendaftaran dan pencantuman produk Sewa Kendaraan bagi Pelaku Usaha untuk mendaftarkan produknya ke dalam Katalog Elektronik

II. HIRARKI

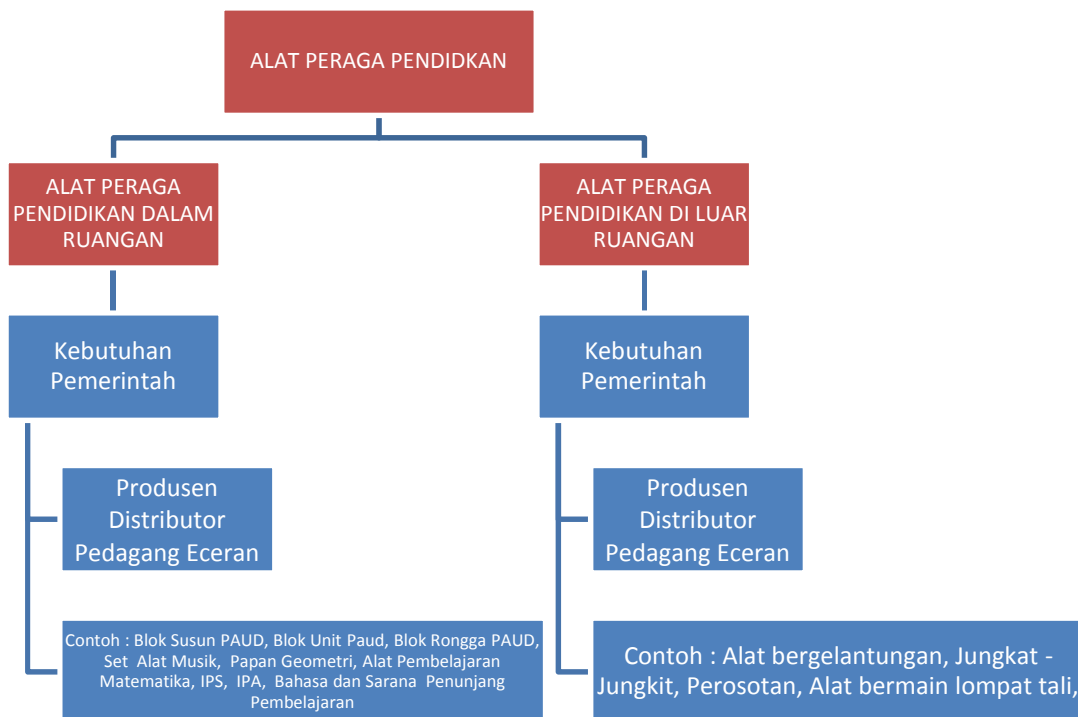

III. IZIN USAHA

1. ALAT PERAGA PENDIDIKAN DALAM RUANGAN

- a. KBLI 3240 INDUSTRI ALAT PERMAINAN DAN MAINAN ANAK-ANAK
- b. KBLI 46499 PERDAGANGAN BESAR BERBAGAI BARANG DAN PERLENGKAPAN RUMAH TANGGA LAINNYA YTD
- c. KBLI 47599 PERDAGANGAN ECERAN PERALATAN DAN PERLENGKAPAN RUMAH TANGGA LAINNYA YTDL

2. ALAT PERAGA PENDIDIKAN DI LUAR RUANGAN

- a. KBLI 3240 INDUSTRI ALAT PERMAINAN DAN MAINAN ANAK-ANAK
- b. KBLI 25999 INDUSTRI BARANG LOGAM LAINNYA YTDL
- c. KBLI 46499 PERDAGANGAN BESAR BERBAGAI BARANG DAN PERLENGKAPAN RUMAH TANGGA LAINNYA YTD
- d. KBLI 47599 PERDAGANGAN ECERAN PERALATAN DAN PERLENGKAPAN RUMAH TANGGA LAINNYA YTDL

IV. ATRIBUT

1. SEWA KENDARAAN SEPEDA MOTOR, MOBIL PENUMPANG, MOBIL BUS, dan MOBIL BARANG

| No. | Atribut | Status Kewajiban Pengisian | Keterangan |
|-----|-----------------------|----------------------------|--|
| 1 | Nama Produk | Wajib Diisi | Berisi keterangan nama maupun tipe produk yang ditawarkan |
| 2 | Merek | Wajib Diisi | 1. Apabila memiliki merek yang sudah terdaftar, maka wajib diisi dengan nama merek tersebut. 2. Apabila tidak memiliki merek yang sudah terdaftar, maka diisi dengan "tanpa merek". |
| 3 | Nomor Produk Penyedia | Wajib Diisi | Berisi Informasi nomor produk yang dimiliki oleh penyedia terhadap produk yang ditawarkan |
| 4 | Unit Pengukuran | Wajib Diisi | Berisi informasi terkait satuan yang mencerminkan harga produk, misal: unit, buah, Pcs dll. |
| 5 | Jenis Produk | Wajib Diisi | Berisi informasi Lokal atau |

| | | | |
|----|----------------------------|-------------------|---|
| | | | Impor berdasarkan tempat produksi produk. |
| 6 | Kode KBKI | Wajib Diisi | Berisi informasi Jenis kategori produk yang didasarkan pada jenis produk yang tercantum pada data KBKI yang dimiliki BPS |
| 7 | Nilai TKDN (%) | Tidak Wajib Diisi | Akan terisi otomatis apabila Pelaku Usaha menginput nomor sertifikat TKDN. |
| 8 | Nilai BMP (%) | Tidak Wajib Diisi | Akan terisi otomatis apabila Pelaku Usaha menginput nomor sertifikat TKDN. |
| 9 | Nilai TKDN + Nilai BMP (%) | Tidak Wajib Diisi | Akan terisi otomatis apabila Pelaku Usaha menginput nomor sertifikat TKDN. |
| 10 | Berlaku sampai | Wajib Diisi | Berisi informasi Masa berlaku produk tayang pada Katalog Elektronik. (Produk secara otomatis akan turun tayang mengikuti batas masa berlaku yang diinput). |
| 11 | Negara Asal Produk | Wajib Diisi | Berisi informasi Negara Asal Produk Alat Peraga Pendidikan |
| 12 | Nama Pemilik Sertifikat | Wajib Diisi | Berisi informasi Nama Pemilik Sertifikat SNI, SVLK, atau Hak Cipta produk yang ditawarkan. |
| 13 | Garansi Produk | Wajib Diisi | Berisi informasi Garansi Produk yang ditawarkan. 1. Apabila memiliki Garansi Produk, maka wajib diisi dengan Garansi Produk tersebut. 2. Apabila tidak memiliki Garansi Produk, maka diisi dengan "tanpa Garansi Produk". |

| | | | |
|----|---|-------------|--|
| 14 | SNI | Wajib Diisi | <p>Berisi informasi SNI produk yang ditawarkan.</p> <ol style="list-style-type: none"> 1. Apabila memiliki SNI, maka wajib diisi dengan SNI dan mengunggah sertifikat SNI ke lampiran produk. 2. Apabila tidak memiliki SNI, maka diisi dengan "tanpa SNI". |
| 15 | Fungsi | Wajib Diisi | Berisi informasi Fungsi produk yang ditawarkan. |
| 16 | Jenis Alat | Wajib Diisi | Berisi informasi Jenis Alat yang ditawarkan. Alat Peraga Pendidikan Dalam Ruangan atau Alat Peraga Pendidikan Di Luar Ruangan. |
| 17 | Memiliki SVLK (Label Ramah Lingkungan Untuk Kayu) | Wajib Diisi | <ol style="list-style-type: none"> 1. Berisi keterangan "Memiliki" apabila memiliki sertifikat S-Legalitas atau furnitur kayu yang ber-Tanda SVLK dan mengunggah sertifikat S-Legalitas atau furnitur kayu yang ber-Tanda SVLK ke lampiran produk. 2. Berisi keterangan "Tidak Memiliki" apabila tidak memiliki sertifikat S-Legalitas atau furnitur kayu yang ber-Tanda SVLK. |
| 18 | Ketersediaan Suku Cadang | Wajib Diisi | Berisi informasi Ketersediaan Suku Cadang produk yang ditawarkan. |
| 19 | Komponen Harga | Wajib Diisi | <p>Berisi informasi komponen penyusun biaya dari harga produk, dengan komponen minimal terdiri dari:</p> <ol style="list-style-type: none"> a. Biaya produksi (apabila ada); |

| | | | |
|----|--------------------|-------------------|---|
| | | | <ul style="list-style-type: none"> b. Biaya pengemasan (apabila ada); c. Biaya pengiriman; d. <i>Overhead</i> dan keuntungan; dan e. Biaya pajak yang berlaku sesuai dengan ketentuan peraturan perundang-undangan. |
| 20 | Keterangan Lainnya | Tidak Wajib Diisi | Berisi informasi lain yang disampaikan secara singkat tentang produk yang ditawarkan. |

Referensi Penyusunan atribut/spesifikasi :

Alat Peraga Pendidikan yang sudah tayang di e katalog LKPP

The screenshot shows a web browser window with the URL e-katalog.lkpp.go.id/katalog/produk/detail/2449411?lang=id&type=general. The page displays the following information:

- Product Name:** PZ BALOK SUSUN PAUD SERI 60-89
- Price:** Rp 500,000,00
- Stock:** 72
- Manufacturer:** PT. PERMATA ZAHRA
- Category:** Kategori: Mainan, Peralatan Pendidikan
- Specifications:**
 - Nama Produk: Balok Susun PAUD Seri 60-89
 - Masa Berlaku Produk: 2030-12-31
 - Merek: PZ

← → e-katalog.lkpp.go.id/katalog/produk/detail/2449411?lang=id&type=general

Bookmarks New Tab Create Disposition New Tab [Game] Sword Art... 7 Contoh Report Te... New Tab Search Masuk | Quipper Sc... Quipper School Free powerpoint te... iks

e-catalogue Etalase Produk Login

Beranda Pengumuman Berita Informasi Unduh Tanya Jawab Hubungi Kami

| | |
|---|---|
| No. Produk Penyedia | APE-P276-1 |
| Unit Pengukuran | set |
| Jenis Produk | PDH |
| Kode KBIK | Seleksi |
| Nilai TKDN(N) | 99,51 |
| Nilai BMP | - |
| Nilai TKDN + Nilai BMP | 99,51 |
| Nama Pemilik Sertifikat | PT. Purnama Zahra |
| Negara Asal Produk | Indonesia |
| Garansi Produk | 1 Bulan |
| SNI | APE-P276-1 |
| Fungsi | Untuk merangsang perkembangan fisik, motorik (motorik halus, kasar) (berpikir logis), sosial emosional (kecenderungan diri), dan seni |
| Jenis Alat | APE PAUD Indoor |
| Memiliki SVLK (Label Ramah Lingkungan Untuk Kayu) | ada |

← → e-katalog.lkpp.go.id/katalog/produk/detail/2449411?lang=id&type=general

Bookmarks New Tab Create Disposition New Tab [Game] Sword Art... 7 Contoh Report Te... New Tab Search Masuk | Quipper Sc... Quipper School Free powerpoint te... iks

e-catalogue Etalase Produk Login

Beranda Pengumuman Berita Informasi Unduh Tanya Jawab Hubungi Kami

| | |
|---|--|
| Negara Asal Produk | Indonesia |
| Garansi Produk | 1 Bulan |
| SNI | APE-P276-1 |
| Fungsi | Untuk merangsang perkembangan fisik-motorik (motorik halus, kasar) (berpikir logis), sosial emosional (kecenderungan diri), dan seni |
| Jenis Alat | APE PAUD Indoor |
| Memiliki SVLK (Label Ramah Lingkungan Untuk Kayu) | ada |
| Ketersediaan Suku Cadang | ada |
| Keterangan Lainnya | • Bahan: Kayu solid • Untuk balok berwarna menggunakan cat non toxic • Ukuran salah satu alat tulis terkecil 4 cm • Lelas uji SNI: 812411.2.31: 2010 • Dikeluar dengan rapi dan aman • Jumlah per set terdiri dari 60 - 80 balok berbagai macam bentuk balok • jumlah balok per set berisi 10 bentuk |

